Anmelden und erste Schritte mit Microsoft Teams

Ihr könnt Teams von PC, Laptop, Tablet oder Smartphone aus starten.

Gehe dazu auf folgenden Download-Link https://products.office.com/de-de/microsoft-teams/download-app (zum Download von Teams auf euer Gerät) **oder auf teams.microsoft.com** (so könnt ihr über den Browser zugreifen).

Melde dich dort mit deinen Benutzerdaten Vorname.Nachname@rrse.onmicrosoft.com und deinem Passwort an. Das Passwort musst du nun ändern, falls nicht schon getan, und dir gut merken (aufschreiben)! (Kennworthinweise beachten)

Auswählen eines Teams und eines Kanals
Ein *Team* ist eine Sammlung von Personen, Unterhaltungen, Dateien und Tools – alles an einer zentralen Stelle. Ein *Kanal* ist eine Diskussion in einem Team, die einer bestimmten Abteilung, einem bestimmten Projekt oder einem bestimmten Thema gewidmet ist.

Ihr habt alle Zugriff zum **Team eurer Klasse** und zu einem allgemeinen **Info-Team**, hier findet ihr auch die Aufgaben, die ihr bis zu den Osterferien machen sollt, nochmals zum Download vor.

Im Team **Infoteam Corona-Pause** sind alle Schüler und Lehrer vertreten. Hier bekommt ihr allgemeine Infos z.B. von der Schulleitung.

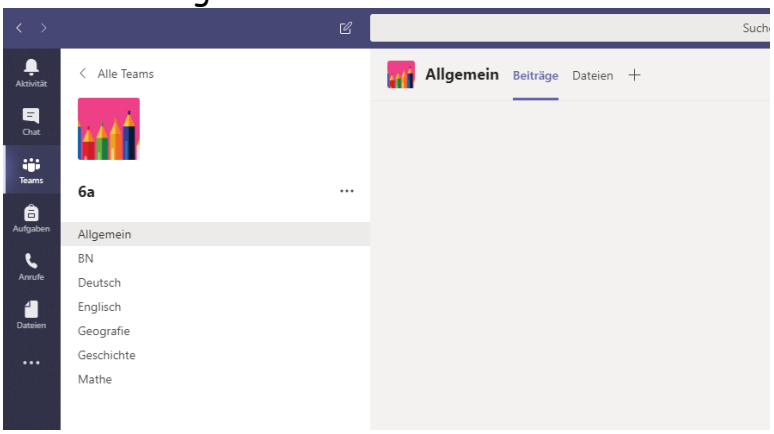

Jedes **Klassenteam** hat als Unterpunkt (Kanal) eure Fächer. Alle Lehrer, die euch unterrichten, sind im Team eurer Klasse. Ihr könnt hier alle Lehrer über diesen Chat direkt kontaktieren. **Der Chat ist nur dazu, da Fragen zu den Aufgaben zu stellen.**

1. Wählt links in der App **Teams** und dann ein Klassen-Team aus.
2. Wählt einen Kanal (Fach) aus und schaut euch die **Unterhaltungen**, **Dateien** und andere Registerkarten an.
3. Unter dem Menüpunkt Dateien findet ihr die neuen Aufgaben, die ihr bis die Schule wieder normal beginnt, bearbeiten sollt. In jedem Fach (Kanal) ist ebenfalls ein Chat für Fragen zu den Aufgaben.

Viel Spaß beim Arbeiten mit Teams. Bei Problemen wendet euch bitte an euren Klassenlehrer.
Falls das Passwort oder der Benutzername nicht funktioniert, dann schreibt an Herrn Windisch oder Herrn Hein eine Mail an teams@raichberg-rs.de .

Bleibt gesund und hoffentlich bis bald!

- **Anmelden bei Teams. Folgende Ansicht erscheint:**

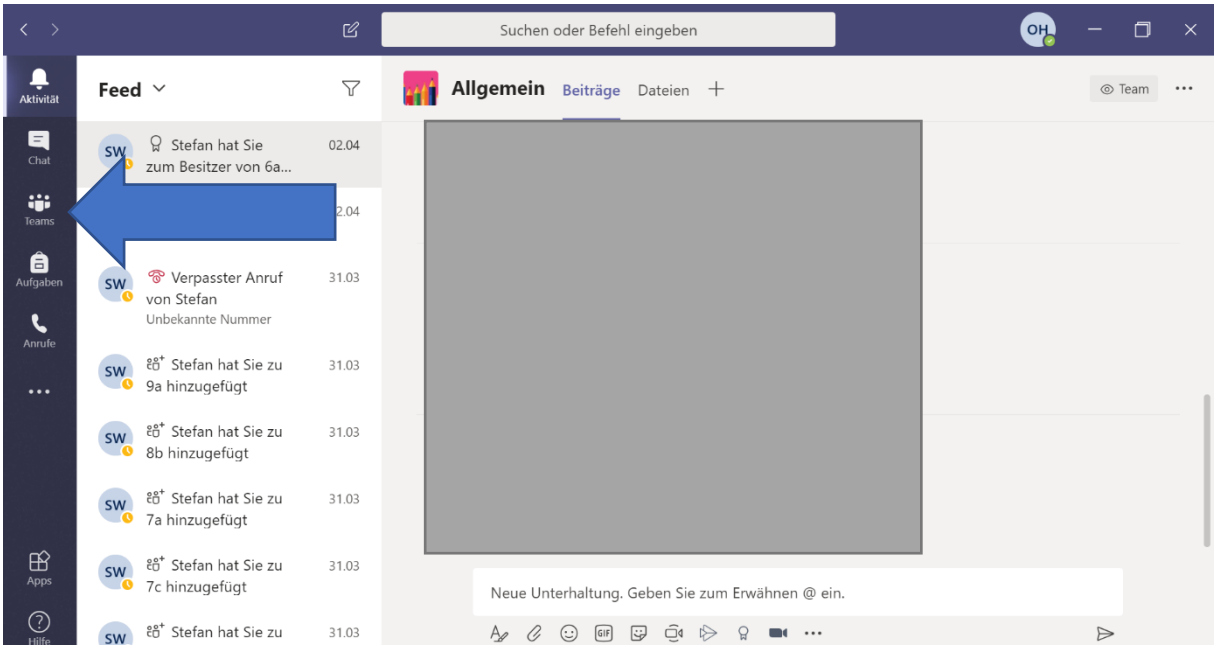

- Symbol mit der Beschriftung **Teams** auswählen.

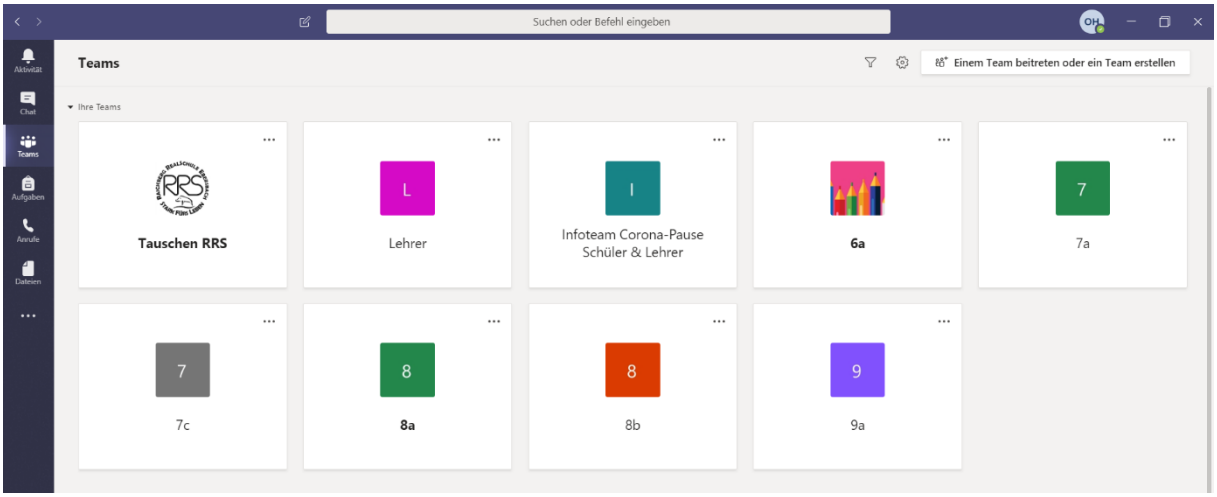

- Mit einem Klick auf die Klasse kommt man zum Team der Klasse.

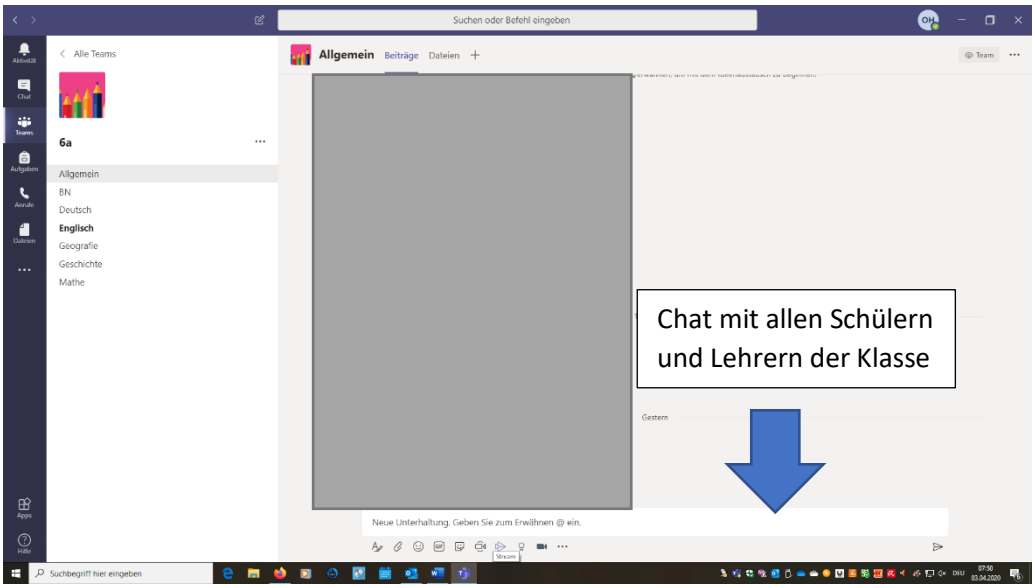

Mit dem Klick auf das Fach, kommt man in den Fachbereich.

Hier kann man mit den Schülern/Lehrern über Fachthemen sprechen und die Aufgaben hochladen.

Aufgaben hochladen am PC:

- Auf das Fach klicken.

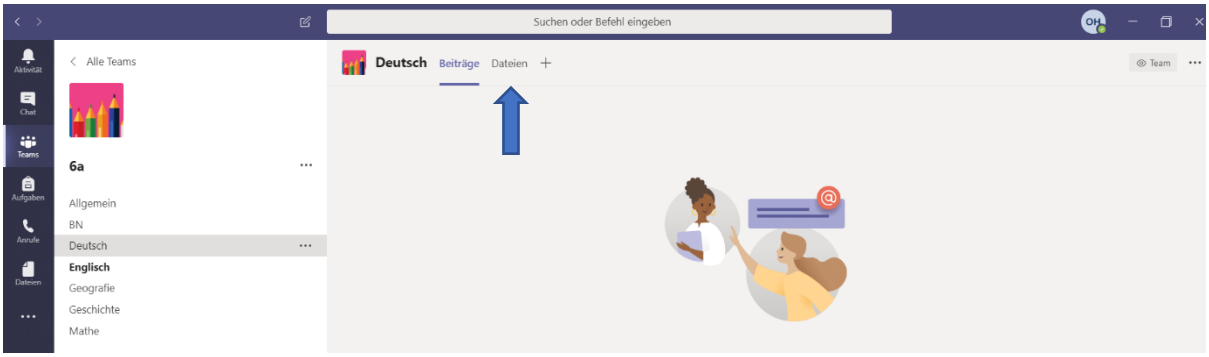

-
- Dateien auswählen
- Hier können die Dateien, die bearbeitet werden sollen, hochgeladen werden.
- Es können auch Ordner erstellt werden.
- Im Chat des Faches (unten) kann man Fragen zu den Aufgaben stellen. **Der Chat ist nur dazu da, Fragen zu den Aufgaben zu stellen.**
- Über die Chat Funktion in der linken Leiste (über Symbol Teams) kann man auch mit einzelnen Lehrern Kontakt aufnehmen.

Aufgaben hochladen über die App (ioS oder Android):

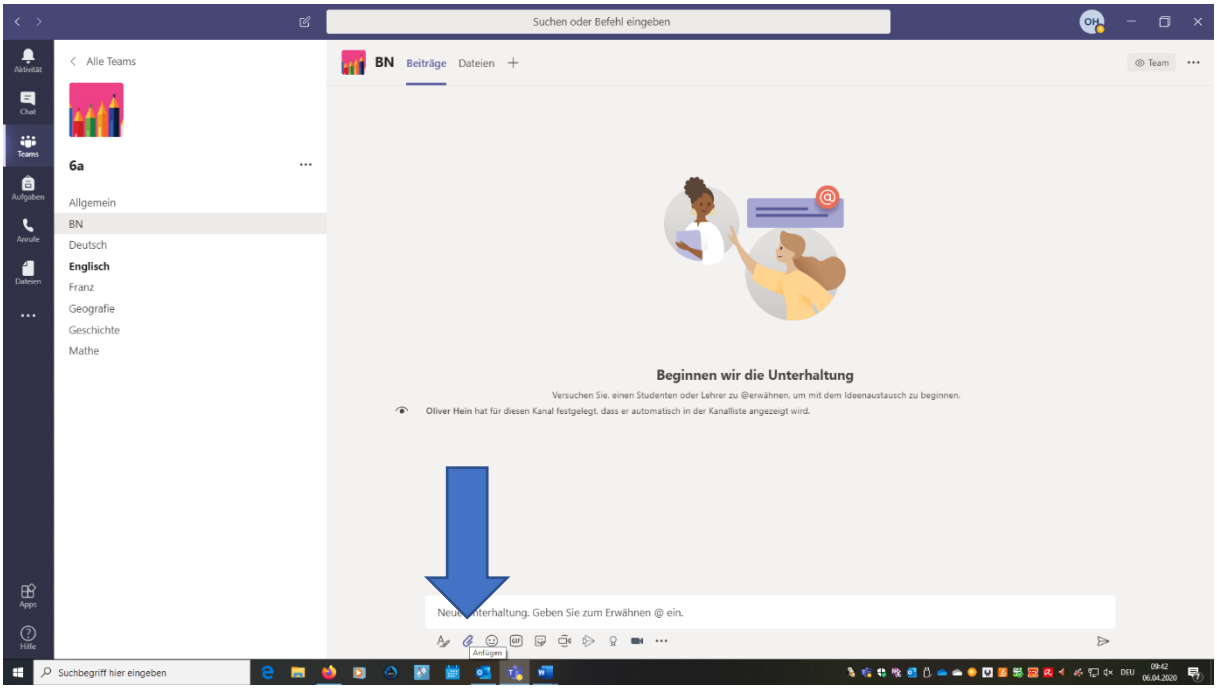

- Im **Chat des Faches** auf die Büroklammer für einen Anhang klicken. Die Datei auswählen, die man hochladen möchte. Sie wird im Bereich Dateien für alle sichtbar veröffentlicht. **Der Chat ist nur dazu da, Fragen zu den Aufgaben zu stellen.**